Harmonogram postupu prací

Kulturní dům Poklad

Příloha SOD č.

	Realizace díla/stavební činnost	Poznámky
	Zahájení stavby	
	Příprava území	
	SO 02	
1	Zemní práce	
2	Zakládání	
3	Svislé konstrukce	
4	Vodorovné konstrukce	
5	Vnější plochy	
6	Úpravy povrchů vnější	
6	Úpravy povrchů vnitřní	
9	Ostatní konstrukce	
9	Bourání a odvoz suti	
711	Izolace proti vlhkosti	
712	Povlakové krytiny	
713	Izolace tepelné	
762	Konstrukce tesařské	
763	Montované konstrukce	
764	Konstrukce klempířské	
766	Konstrukce truhlářské	
767	Konstrukce zámečnické	
771	Podlahy z dlaždic	
773	Podlahy terasové	
775	Podlahy skládané	
776	Podlahy a stěny povlakové	
777	Podlahy lité	
781	Obklady keramické	
783	Nátěry	
784	Malby	
799	Konstrukce ostatní	
	ZTI	
	ÚT	
	Plynové zařízení	
	Chlazení	
	VZT	
	Elektro silnoproud	
	MaR	
	SO 07 Garáž	
	SO 08 Zpevněné plochy, komunikace	
	SO 09 Sadové úpravy	
	Inženýrské objekty	
01	Venkovní rozvod vody	
02	Venkovní rozvod kanalizace	
03	Venkovní rozvod NN	
04	Lapač tuků	
05	NTL přípojka	
	Provozní soubory	
1	Strukturovaná kabeláž	
2	EPS	
3	Evakuační rozhlas	
4	EZS, přístupový systém	
5	Kamerový systém	
6	Rozvody televizního signálu	
7	Telefonní ústředna	
8	Ostatní slaboproudé rozvody	
10	Technologie kuchyně a barů	
12	Divadelní technologie	
25	Vybavení interiéru	
26	Hromosvod	
27	Výtahy	
28	Trafostanice	
	Ukončení stavby	

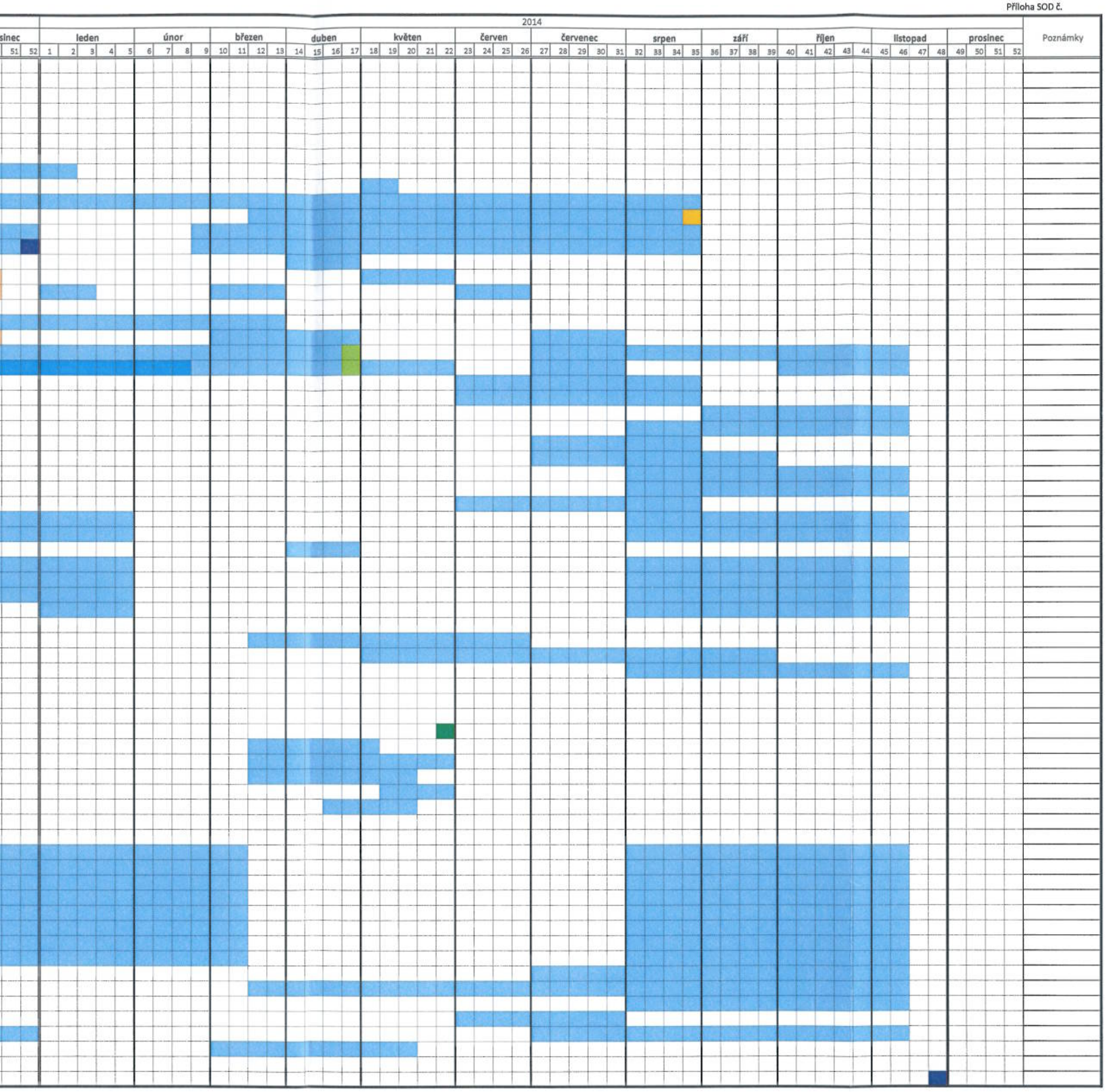

Realizace díla:

zahájení :
ukončení:
Lhůta výstavby : 16 měsíců

Milníky:

- Bourací práce do 31.12.2013 při předání staveniště do 29.7.2013
- Povrchové úpravy vnější do 31.8.2014 při vhodnosti klimatických podmínek viz. SoD čl. IV. odst. 3
- Inženýrské objekty do 31.5.2014 při vhodnosti klimatických podmínek viz. SoD čl. IV. odst. 3
- Provedení výměny oken a prosklených fasád mimo vstupní stěn a dveří do 30.4.2014
- Provedení střešního pláště proti zatečení do budovy včetně potřebných částí konstrukcí klempířských a izolací tepelných do 15.12.2013při vhodnosti klimatických podmínek viz. SoD čl. IV. odst. 3

Zpracoval: Ing.Jaromír Planka

V Ostravě - Porubě dne 8.7.2013

Za Unistav a.s.

Ing. Miroslav Frišš
předseda představenstva

UNISTAV a.s.
Příkop 6
602 00 Brno
50

Za PROMINECON CZ a.s.

Ing. Vlastimil Kaňovský
předseda představenstva

PROMINECON
PROMINECON CZ a.s.
Revoluční 25/767, 110 00 Praha 1
04

Za Ridera Stavební a.s.

Ing. Petr Krejsa
předseda představenstva

Ing. Zdeněk Kačinský
člen představenstva